

**MEMORIA 2014**



**ACOPROS**  
(Asociación Coruñesa de Promoción del Sordo)

**CARTA**

Comenzamos con ilusión un nuevo reto, no sin inconvenientes que surgen en nuestro camino.

Seguimos apoyando a las Familias y Personas Sordas, nuestra razón de ser y motivación.

Continuamos creciendo en las dos provincias gallegas en las que estamos presentes ( A Coruña y Lugo).

Nuestro Programa de Voluntariado está más activo que nunca con la II Fase de DISCAPACITARTE.

Este año nuestra atención se ha centrado en la Accesibilidad, consolidando nuestro Servicio ADA

( Accesibilidad Universal para la Deficiencia Auditiva).

Sin olvidar todos los Servicios que año tras año prestamos a nuestros asociados.

“[www.acopros.org](http://www.acopros.org) “ sigue muy activa y actual.

Nos enfrentamos al futuro esperanzados, y seguimos trabajando por todas las personas sordas y sus familias

( niños, jóvenes y adultos).

Milagros Quintián Lagares (Presidenta de ACOPROS)



# QUIÉNES SOMOS

**ACOPROS** (Asociación Coruñesa de Promoción del Sordo), somos una asociación sin ánimo de lucro, **declarada de utilidad pública y de ámbito autonómico**, constituida en A Coruña en el año 1976 para dar respuesta a las necesidades de las familias con hijos e hijas con discapacidad auditiva y demás personas interesadas en el mundo de las personas sordas.

**Los niños, niñas y jóvenes sordos** son prioritariamente **nuestra razón de ser** y todas nuestras acciones se dirigen a su integración familiar, educativa, laboral y social. **La asistencia directa a las familias es el motor y objetivo principal de nuestra asociación.**

**ACOPROS** somos miembros de **FIAPAS** (Confederación Española de Familias de Personas Sordas). En la

actualidad contamos con **319 familias usuarias directas** y más de 1.700 usuarios indirectos.

# Nuestra MISIÓN, VISIÓN.

## **Nuestra MISIÓN**

Representar y defender los intereses globales de las personas con discapacidad auditiva y de sus familias, ante la sociedad, administraciones y demás instituciones, sensibilizando a la sociedad en relación con la sordera y promoviendo el diagnóstico precoz y la atención temprana.

## **Nuestra VISIÓN**

Desde ACOPROS trabajamos para prevenir la sordera, promover el diagnóstico precoz, la intervención temprana tanto a nivel sanitario como educativo, y convertirnos en centro referente en deficiencia auditiva.

# Nuestros VALORES

**Bienestar**

**Integración plena**

**Desarrollo personal**

**Autonomía de las personas con discapacidad  
auditiva**

**Defensa de los derechos de la familias y las  
respuestas a sus necesidades**

**La calidad**

2014

CIFRAS 2014

- Conservación del **Certificado de Calidad ISO 9001:2008** para nuestro **Servicio de Empleo**.
  - Continuidad de nuestra **Delegación en Lugo**.
  - Asistencia a familias de la Provincia de Lugo en el **Hospital Lucus Augusti**.
  - Continuación como **Agencia de Colocación**. ■
- Puesta en marcha de nuestro **Servicio ADA**  
( **Accesibilidad Universal en la Deficiencia Auditiva**)
- **Il parte del programa de voluntariado discapacitARTE.** ( con Fundación ANADE)
  - Consolidamos nuestro **Servicio de Logopedia Bilingüe**  
( **Gallego - Castellano**)
  - Participamos **el Día de la Discapacidad** con:  
-Photocall Solidario “ **Quiero ser Astronauta**”  
- Carrera por la Integración.
  - Campaña “**llenemos el Colón**”  
Teatro Accesible.
  - **Presencia en Redes Sociales.**  
[www.acopros.org](http://www.acopros.org)

#### Nuestros servicios:

- Atención a las Familias:**220familias.**
  - Empleo: **51 usuarios.**
  - Logopedia: **41 usuarios.**
  - Psicología: **56 familias.**
  - Servicio ILSE: **201 servicios.**
  - Accesibilidad: **235 servicios.**
- **8** Profesionales para el desarrollo de nuestros servicios.
  - **15** voluntarios.
  - Financiación de **8** entidades Públicas y Privadas procedentes de **fuentes Estatales, Autonómicas y locales.**
  - **Alumno** en prácticas del **CIFP Anxel Casal Monte Alto de A Coruña.**

### Composición de la Junta Directiva

El órgano de gobierno de ACOPROS es su Junta Directiva formada por:

**Presidenta:** Milagros Quintián Lagares

**Vicepresidenta:** Amalia Leiva Lois

**Secretaria:** María Jesús Ruiz Castro

**Tesorera:** Pilar Fernández Maroño **Vocal:**  
Natalia Castro Pan

**Vocal:** Lucía Leticia Garrido Martínez

**Vocal:** Miguel Cotelo Piñeiro

**Vocal:**

**Vocal:**

Dichos cargos son designados y renovados por la Asamblea General Extraordinaria y su mandato tiene una duración de cuatro años, pudiendo ser reelegidos.

### Composición del equipo de Profesionales

**Gerente:** Inmaculada Taberero Gallego

**Responsable Atención a las Familias:** Ana Vázquez Lojo

**Responsable Servicio Empleo:** Andrés Vidal Breijo **Responsable**

**Servicio Logopedia Castellano:** Lorena Pernas Cortiñas./ Estefanía Quiroga Somoza

**Responsable Servicio Logopedia Gallego:** Virginia Casares Fernández.

**Responsable Servicio Psicología:** Inés Ruiz Pérez

## LA SORDERA



La sordera es la **pérdida o alteración** de una función anatómica y/o fisiológica **del sistema auditivo** y tiene **su consecuencia** inmediata en una **discapacidad para oír**.

Puede estar causada por anomalías genéticas, enfermedades infecciosas como la meningitis, el sarampión, la parotiditis y las infecciones crónicas del oído. Otras causas frecuentes son la exposición al ruido excesivo, los traumatismos craneoencefálicos, el envejecimiento y el uso de medicamentos ototóxicos.

Dependiendo del momento de aparición, del tipo y del grado de las mismas las pérdidas auditivas pueden ser:

Según el **momento de adquisición**:

- *Sordera prelocutiva*: la pérdida auditiva está presente antes de que se haya desarrollado el lenguaje.
- *Sordera postlocutiva*: la pérdida auditiva aparece cuando ya existe lenguaje.

Según la **localización de la lesión**:

- *De conducción o de transmisión*: presentan alteraciones en la transmisión del sonido a través del oído externo y medio.
- *De percepción o neurosensorial*: son debida a lesiones en el oído interno o en la vía nerviosa auditiva.
- *Mixta*: la causa es conductiva y de percepción.

Según el **grado de pérdida auditiva**:

- *Pérdidas leves*: el umbral de audición está situado entre (20 y 40 dB)
- *Pérdidas medias*: la pérdida auditiva se encuentra entre (41 y 70 dB)
- *Pérdidas severas*: la pérdida auditiva se sitúa entre los (71 y 90 dB)
- *Pérdidas profundas*: en este caso la pérdida auditiva supera los 90 dB y se sitúa entre (91-100 dB)

(Fuente: FIAPAS, Clasificación del Bureau Internacional de Audiofonología -BIAP-)



## LA IMPORTANCIA DE LA DETECCIÓN PRECOZ

*“Cinco de cada mil recién nacidos presenta una sordera de distinto grado, lo que en España supone la cifra de 2.500 niños y niñas al año”*

*“Alrededor de dos mil familias, cada año, están afectadas por la presencia de una discapacidad auditiva en uno de sus hijos/as”*

El **oído** es un órgano sensorial **fundamental** para mantenernos en **contacto con nuestro entorno** y **para relacionarnos con los demás**. La percepción de sonidos nos ayuda a informarnos del mundo que nos rodea y a situarnos en el espacio y el tiempo.

La adquisición del lenguaje oral y escrito constituye uno de los principales logros del desarrollo de los niños y niñas con importantes repercusiones en los ámbitos cognitivo, social y emocional a lo largo de la vida. **En los primeros años a través de la audición se adquieren** de manera espontánea **los componentes básicos de la lengua oral** (fonología, morfosintaxis, semántica...) a partir de los cuales se desarrolla el lenguaje y la comunicación.

Por ello, es fundamental **conocer** la existencia de cualquier **trastorno en la audición**, sobre todo **en las primeras edades**, ya que **gracias al avance de la tecnología, al diagnóstico precoz** junto con **el tratamiento audiotrófico** (audífonos e implantes cocleares) y **la intervención logopédica temprana, aumentan las posibilidades de acceso al lenguaje oral para las personas con discapacidad auditiva**, con lo que esto **implica** de cara a su posterior **integración escolar, social y laboral**.

## NUESTROS SERVICIOS

### ATENCIÓN A LAS FAMILIAS



La asistencia directa a las familias es el motor y objetivo principal de nuestra Asociación y en especial del **Servicio de Atención y apoyo a Familias (SAAF)**.

Desde este servicio se proporciona una atención integral a las personas con discapacidad auditiva y a sus familias, favoreciendo un lugar de encuentro y apoyo para ellas.

El profesional encargado recibe **formación continua** en diversas materias para poder llevar a cabo este servicio, por lo que anualmente se acude a cursos y congresos impartidos por Universidades, Centros Sanitarios y FIAPAS.

El servicio está **integrado en la Red de Atención y Apoyo a Familias de FIAPAS**. Durante este periodo el año 2014, hemos acogido a **10 nuevas familias** y a usuarios nuevos que cada vez más asisten a nuestra Entidad informados y asesorados por otras Asociaciones y Entidades.

*Nº total de **beneficiarios** que solicitaron atención en 2014: **220 familias***

***Nuevas familias 10***

## NUESTROS SERVICIOS

### EMPLEO



Certificado de calidad.



Desde nuestro servicio de empleo **SILAF (Servicio de Inserción Laboral y Apoyo a la Formación)** se promueve el **acceso al empleo ordinario** de las personas con discapacidad auditiva mediante la modalidad de **Empleo con Apoyo** y se trata de potenciar la **estabilidad en el puesto de trabajo**.

El profesional encargado recibe **formación continua** en diversas materias para poder llevar a cabo este servicio, por lo que anualmente se acude a cursos y congresos impartidos por FIAPAS.

Se ha atendido a **51 usuarios** y realizado **prospección en 47 empresas**. Hemos logrado **24 inserciones laborales nuevas** en **empresa ordinaria** a través de la modalidad Empleo con Apoyo así como seguimiento y mantenimiento de inserciones anteriores.

También se han realizado cursos de formación: carretillero, plataforma elevadora y manipulador de alimentos.

Continuamos prestando labores como **Agencia de Colocación** y somos **Centro Colaborador Especial de Orientación del Servicio Público de Empleo de Galicia (SPEG)**.

Nuestro servicio de empleo conserva el **Certificado de Calidad ISO 9001:2008**.

*Nº total de usuarios : 51  
Prospecciones en empresas: 47  
Inserciones laborales nuevas: 24*

#### Firma del Convenio de Logopedia Bilingüe con la Excm. Deputación Da Coruña.



Nuestro **Servicio de Rehabilitación Logopédica (RILO)** está destinado a bebés, niños, adolescentes, adultos y ancianos con deficiencia auditiva. El objetivo primordial es la mejora en todos los aspectos relacionados con lenguaje, habla y voz, y facilitar así su acceso a la audición y al lenguaje oral como elementos clave para lograr su independencia y autonomía.

El servicio está **integrado en la Red de intervención Logopédica de FIAPAS.**

El profesional encargado recibe **formación continua** en diversas materias para poder llevar a cabo este servicio, por lo que anualmente se acude a cursos y congresos impartidos por Universidades, Centros Sanitarios y FIAPAS.

A través de nuestro programa de **Logopedia Bilingüe: castellano – gallego** se facilita el **acceso al lenguaje oral simultáneo de dos lenguas a niñas/os sordos.**

Durante el año 2014 se atendieron en el servicio de logopedia a 41 pacientes en sesiones semanales de los cuales 7 eran adultos y el resto bebés y niños. Además se han realizado valoraciones puntuales sin rehabilitación posterior de 6 niños con deficiencia auditiva a petición de sus familias.

*Nº total de usuarios: 41*

## NUESTROS SERVICIOS

### ATENCIÓN PSICOLÓGICA



Nuestro **Servicio de Atención Psicológica** tiene como objetivo general prestar un Servicio de Atención Psicológica de Calidad a las personas sordas y sus familias en todos los ámbitos de su vida (familia, educación, sanidad, empleo...)

El profesional encargado recibe **formación continua** en diversas materias para poder llevar a cabo este servicio, por lo que anualmente se acude a cursos y congresos.

La atención psicológica, está íntimamente relacionada con el resto de servicios, principalmente LOGOPEDIA, SAAF y EMPLEO.

Trabajamos utilizando distintas técnicas de intervenciones en Psicoterapia, siempre con un claro enfoque de Terapia Familiar Sistémica, adecuándolo a las necesidades individuales de cada usuario. El tiempo de las sesiones, así como la periodicidad de las mismas, se establecen en función de la situación particular de cada usuario del servicio.

Además de sesiones individuales, también trabajamos de forma grupal mediante charlas informativas, talleres, etc.

En el 2014 se han atendido a **56 familias**.

*Nº total de **beneficiarios** que solicitaron atención en 2014: **56 familias***

## NUESTROS SERVICIOS

### SERVICIO ILSE

Nuestro **Servicio ILSE (Intérprete de Lengua de Signos Española)** tiene como función eliminar las barreras de comunicación existentes entre las personas sordas y las oyentes en distintos ámbitos de la vida, educativos, sanitarios, profesionales, informativos.

Desde el mismo se realizan labores de intérprete cuando los usuarios lo solicitan para acudir a charlas y conferencias, entrevistas de trabajo, consultas médicas, actos institucionales etc..

Desde este servicio se imparte también el **curso de Lengua de Signos Española**. En el año 2014 se han realizado **201 servicios**.

*Nº total de servicios realizados: 201 servicios*



## NUESTROS SERVICIOS

### ACCESIBILIDAD



Nuestro **Servicio de Accesibilidad** lleva a cabo labores de información y asesoramiento sobre accesibilidad a la comunicación y a la información (Equipos FM y bucle magnético, etc.).

ACOPROS forma parte de la **Comisión de Accesibilidad del Ayuntamiento de A Coruña**.

*Nº total de servicios realizados: **235 servicios***

## OTROS PROGRAMAS

### Talleres y Cursos



*Taller de lectura*

Taller de bimodal

Taller de lectura  
FIAPAS - ACOPROS

Taller de palabra  
complementada

CURSO PREPARATORIO  
DEL CELGA

CURSO DE LSE  
(Lengua de Signos Española)



Taller de medios  
de apoyo a la  
comunicación oral.  
Bucle Magnético  
Equipos FM



## OTROS PROGRAMAS

### PROGRAMAS

ATENCIÓN TEMPRANA  
EN NIÑOS CON  
DEFICIENCIA AUDITIVA  
EN RIESGO DE EXCLUSIÓN  
SOCIAL

Proyecto llevado a cabo con el apoyo de la **Fundación María Esperanza Rubido Romero**.



Proyecto realizado con el apoyo de la **Fundación Barrié** y la **Fundación Roviralta**.

Iniciativa promovida por:



Con la colaboración de:

Fundación Barrié



VOLUNTARIADO

# discapacitARTE



## DiscapacitARTE II

Nuestro **Programa de Voluntariado discapacitARTE** desarrollado en colaboración con la **Escuela de Artes e Superior de Deseño Pablo Picasso** de A Coruña fue un programa de voluntariado diferente que proporcionó **un punto de encuentro** entre **jóvenes con discapacidad auditiva y otras discapacidades** y **jóvenes estudiantes del ciclo de Ilustración** de la EASD Pablo Picasso utilizando como medio de comunicación la expresión artística.

Este año 2014 hemos continuado con **DiscapacitARTE II**, consistió en la participación de 4 jóvenes Sordos en el **Concurso Internacional de Relatos cortos de la Fundación ANADE**, siendo 2 de ellos seleccionados como finalistas.

Cada uno de los **jóvenes voluntarios eligió una ilustración** de Mural elaborado el año anterior que sirvió de inspiración para **escribir un relato**, se enviaron al Concurso y **2 ellos interesaron al Jurado** compuesto por Manuel Ribas y Boris Ilzaguirre entre otros.

VOLUNTARIADO

# discapacitARTE

discapacitARTE II



El programa ha incluido también:

1. Taller de Escritura

Taller de Escritura para Relatos Cortos.

2. Participación en el X Premio Internacional de Cuentos (escritos por personas Con discapacidad)

Fundación ANADE

3. Entrega de Premios **Fundación ANADE**

Madrid.

## OTRAS ACCIONES

### Sensibilización y Visibilización

La **discapacidad auditiva** sigue siendo **una gran desconocida** para la mayoría de la población, desde ACOPROS organizamos diferentes actividades para acercar a la sociedad la realidad de las personas sordas



OTRAS ACCIONES

### Sensibilización y Visibilización

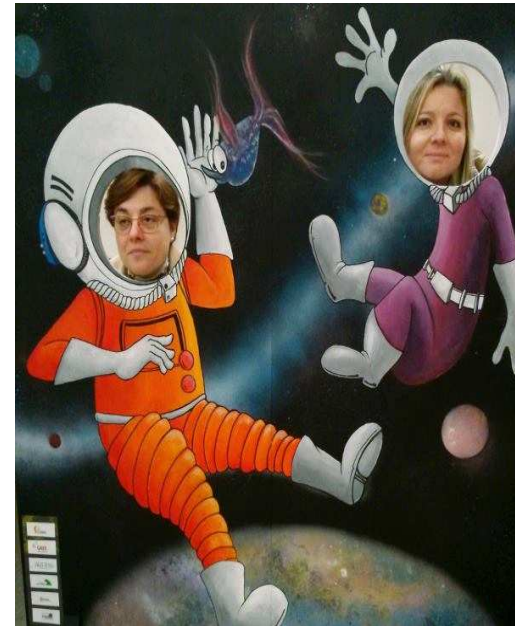

Proyecto ENKI: 1º Carrera de Obstáculos  
por la Integración

Photocal solidario: [#quieroSerAstronauta](#)

## OTRAS ACCIONES

### Sensibilización y Visibilización

Diseño de nuestra nueva web.

Una web diseñada para **poder ser consultada a través de móvil, tablet u otros dispositivos** además del ordenador, con **conexión directa de acceso a las redes sociales** en las que estamos presentes, que **nos permite también comunicar directamente nuestras campañas** y también facilita a todo aquel que quiera colaborar con nosotros ya sea mediante **donaciones online**, colaborar en nuestros **programas de voluntariado**, **contactar con nosotros**, **difundir** nuestra causa etc.

Una **venta abierta en la red** para comunicar nuestras actividades así como aquellas noticias relevantes relacionadas con nuestra causa.

The screenshot displays the ACOPROS website interface. At the top left is the ACOPROS logo. The main header features the text "ACOPROS Asociación Conuense de Promoción del Sordo". Below this is a navigation menu with items: Inicio, Nosotros, La Sordera, Colabora, Colaboraciones, Contacto, Noticias, Documentación, and "Para que nos llaméis todos!". The main content area is divided into two columns. The left column contains a video player showing a child playing with a yellow stuffed animal. The right column has a text block titled "LA DISCAPACIDAD AUDITIVA" with a sub-header "¡Uno de cada mil recién nacidos presenta una sordera de distinto grado, lo que en España supone la cifra de 2.800 niños y niñas al año!" and a "Mira aquí" button. Below this are sections for "SIGUENOS" with social media icons and "AGENCIA DE COLOCACION" with a "Nº de autorización: 1200000002". A secondary navigation bar includes "COLABORA" and "¡DONA UNA RISA!". The sidebar contains three sections: "¡AYUDANOS A DIFUNDIRLO! COMPARTE UNA RISA!" with a video player, "ULTIMOS TWEETS" with a list of tweets, and "SIGUENOS EN FACEBOOK" with a Facebook widget. At the bottom, there is a "NOTICIAS" section with a news item and a "MAPA WEB" section with a list of site pages.

## OTRAS ACCIONES

### Programas en los que hemos estado presentes en el 2014

A lo largo del año 2014  
hemos participado en diferentes **programas** y  
**jornadas**.



#### PROGRAMA "Hablar conARTE"

de la Fundación  
María José Jove



FORMACIÓN

JORNADAS DE FIAPAS



Taller de Padres.

## OTRAS ACCIONES

### Programas en los que hemos estado presentes en el 2014

A lo largo del año 2014 hemos participado en diferentes programas y jornadas.



Social Venture Academy

Programa "Más Social"  
Fundación Barrié  
Fundación PwC



Programa  
Gestión de Calidad  
ISO 9001- Galicia Calidad Social  
Obra Social Novacaixagalicia.

**ANAC**  
ASOCIACIÓN NACIONAL DE  
AGENCIAS DE COLOCACIÓN

II Congreso Nacional  
de Intermediación Laboral  
para Agencias de Colocación,  
organizado por ANAC



# OTRAS ACCIONES

## Comunicación Off line:

**Prensa:** La Voz de Galicia, La Opinión Coruña, El Ideal Gallego, El Progreso.



**SERVICIO DE PRÉSTAMO DE EQUIPOS DE FM.**

**OTRAS ACCIONES**

**Comunicación Off line:**

**TVG: Programa “Telexornal Fin de semana”,  
Reportaje” A Arte como elemento Integrador”**

**TV: TVG ( Televisión de Galicia), programas:**

- . A Revista da tarde: reportaje “implantes cocleares”.
- . Telexornal fin de semana: reportaje “ a arte como elemento integrador”.



## OTRAS ACCIONES

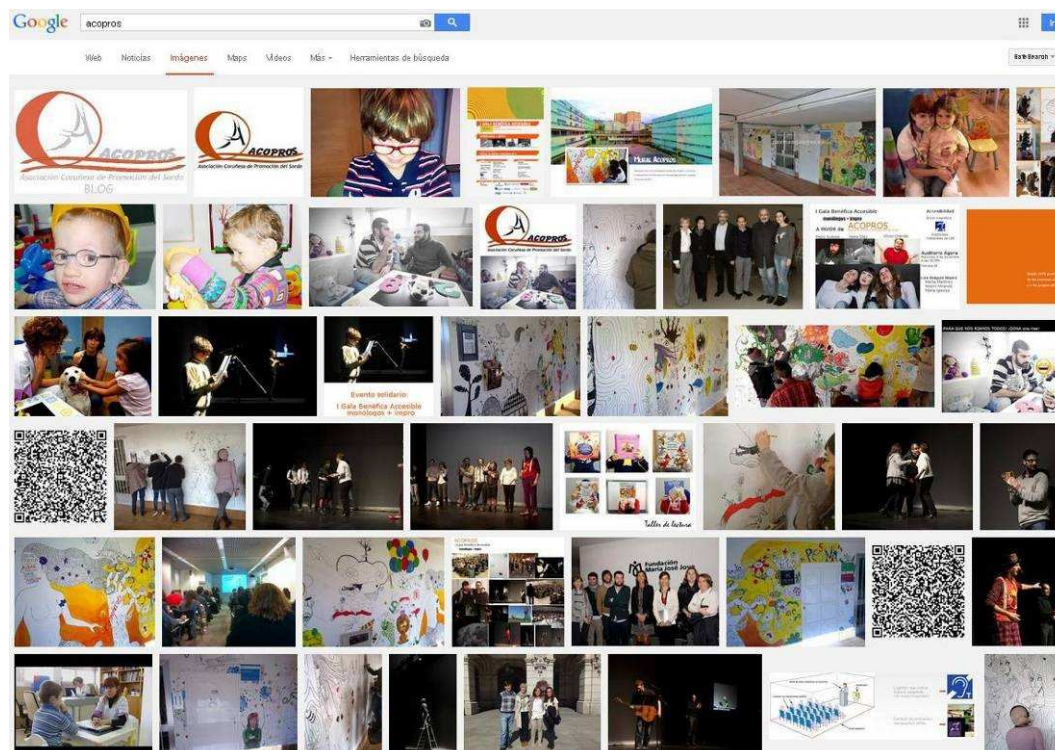

### Comunicación On line:

Herramientas de comunicación:

Facebook: **452 fans.**

Twitter: **168 seguidores.**

Otras redes: Google +, Flickr.

Canal de Youtube:

. Oye mi voz: **600 visualizaciones.**

. Reportaje TVG implantes cocleares: **500 visualizaciones.**

. Para que nos riamos todos: **1.600 visualizaciones.** Página

web: **2.900 visitas.**

# CUENTAS

## Origen de la Financiación

Nuestras **fuentes de financiación** proceden de Entidades Públicas, Privadas de ámbito Estatal, Autonómico y Local y Fondos Propios.

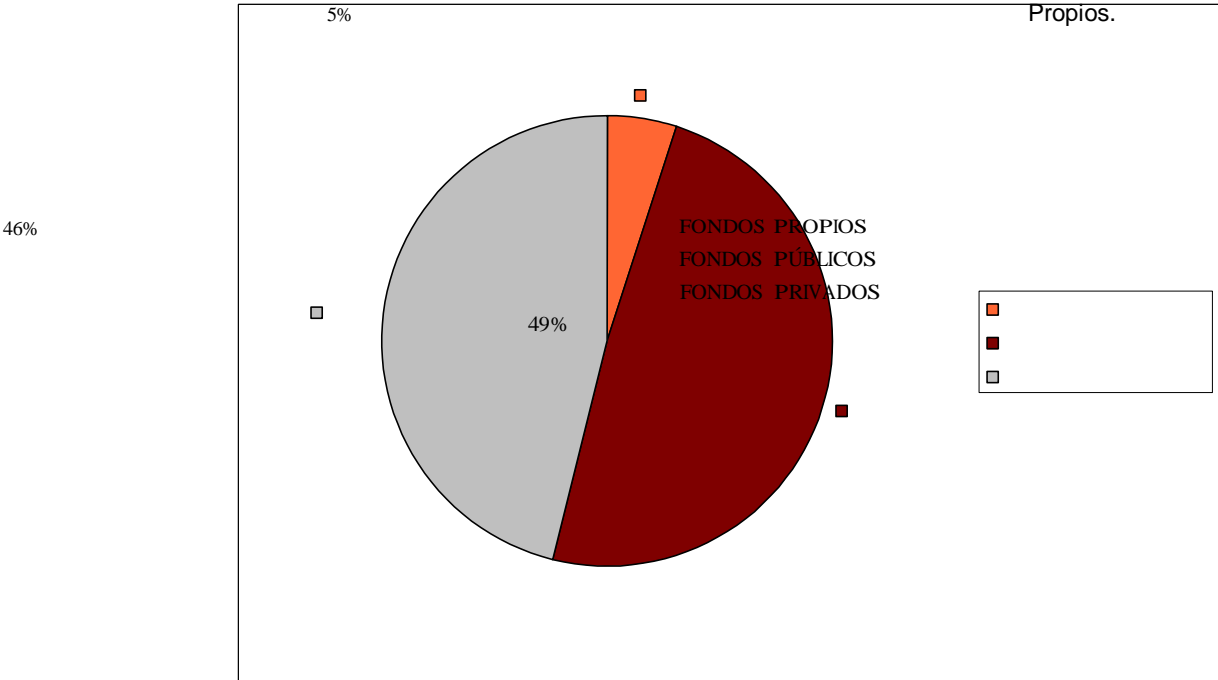

QUIÉNES NOS APOYAN

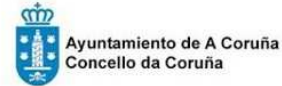

Fundación Barrié



¡GRACIAS!



[www.acopros.org](http://www.acopros.org)

C/ Petunias nº 5 bajo drch-izq., 15009 A Coruña  
Plaza de Santo Domingo nº4, 15001 A Coruña

Tel. 881 914 078 / 981 134 405  
Whatsapp: 698 110 288