

MEMORIA 2015

ACOPROS

(Asociación Coruñesa de Promoción del Sordo)

*Constituida el 3/05/1976
Registro Central de Asociaciones
nº2013/17991.
RUEPPS E-27
REXCE nº C-15002786
REMAC nº 296
Reconocida de Utilidad Pública
Entidad de Acc. Voluntaria,*

QUIÉNES SOMOS

ACOPROS (Asociación Coruñesa de Promoción del Sordo), somos una asociación sin ánimo de lucro, **declarada de utilidad pública y de ámbito autonómico**, constituida en A Coruña en el año 1976 para dar respuesta a las necesidades de las familias con hijos e hijas con discapacidad auditiva y demás personas interesadas en el mundo de las personas sordas.

Los niños, niñas y jóvenes sordos son prioritariamente **nuestra razón de ser** y todas nuestras acciones se dirigen a su integración familiar, educativa, laboral y social. **La asistencia directa a las familias es el motor y objetivo principal de nuestra asociación.**

ACOPROS somos miembros de **FIAPAS** (Confederación Española de Familias de Personas Sordas). En la

actualidad contamos con **319 familias usuarias directas** y más de 1.700 usuarios indirectos.

Nuestra MISIÓN, VISIÓN.

Nuestra MISIÓN

Representar y defender los intereses globales de las personas con discapacidad auditiva y de sus familias, ante la sociedad, administraciones y demás instituciones, sensibilizando a la sociedad en relación con la sordera y promoviendo el diagnóstico precoz y la atención temprana.

Nuestra VISIÓN

Desde ACOPROS trabajamos para prevenir la sordera, promover el diagnóstico precoz, la intervención temprana tanto a nivel sanitario como educativo, y convertirnos en centro referente en deficiencia auditiva.

Nuestros VALORES

Bienestar

Integración plena

Desarrollo personal

**Autonomía de las personas con discapacidad
auditiva**

**Defensa de los derechos de las familias y dar
respuestas a sus necesidades**

La calidad

2015

CIFRAS 2015

- Conservación del **Certificado de Calidad ISO 9001:2008** para nuestro **Servicio de Empleo**.
- Continuidad de nuestra **Delegación en Lugo**.
- Asistencia a familias de la Provincia de Lugo en el **Hospital Lucus Augusti**.
- Continuación como **Agencia de Colocación**.
- Consolidación de nuestros **Servicio ADA (Accesibilidad Universal en la Deficiencia Auditiva)**

- Continuación de nuestro **Servicio de Logopedia Bilingüe (Gallego - Castellano)**
- Participamos **el Día de la Discapacidad**
- Carrera por la Integración.
- Campaña **"Ilenemos el Colón"**
Teatro Accesible.
- **Presencia en Redes Sociales.**
www.acopros.org

Nuestros servicios:

- Atención a las Familias **180familias**.
- Empleo: **41 usuarios**.
- Logopedia: **47 usuarios**.
- Psicología: **56 familias**.
- Servicio ILSE: **87 servicios**.
- Accesibilidad: **250 servicios**.

- **7** Profesionales para el desarrollo de nuestros servicios.
- **8** voluntarios.
- Financiación de **8** entidades Públicas y Privadas procedentes de **fuentes Estatales, Autonómicas y locales**.
- **Convenio con la Facultad de Filología Practicas académicas externas extracurriculares.**

Composición de la Junta Directiva

El órgano de gobierno de ACOPROS es su Junta Directiva formada por:

Presidenta: Milagros Quintián Lagares

Secretaria: María Jesús Ruiz Castro

Vocal: Mercedes García Barros

Vocal: M^a Lucinda Viceiro García

Dichos cargos son designados y renovados por la Asamblea General Extraordinaria y su mandato tiene una duración de cuatro años, pudiendo ser reelegidos.

Composición del equipo de Profesionales

Coordinadora: Inmaculada Tabernero Gallego

Responsable Atención a las Familias: Ana Vázquez Lojo

Responsable Servicio Empleo: Andrés Vidal Breijo

Responsable Servicio Logopedia Castellano: Estefanía Quiroga Somoza.

Responsable Servicio Logopedia Gallego: Virginia Casares Fernández.

Responsable Servicio Psicología: Inés Ruiz Pérez

LA SORDERA



La sordera es la **pérdida o alteración** de una función anatómica y/o fisiológica **del sistema auditivo** y tiene **su consecuencia** inmediata en una **discapacidad para oír**.

Puede estar causada por anomalías genéticas, enfermedades infecciosas como la meningitis, el sarampión, la parotiditis y las infecciones crónicas del oído. Otras causas frecuentes son la exposición al ruido excesivo, los traumatismos craneoencefálicos, el envejecimiento y el uso de medicamentos ototóxicos.

Dependiendo del momento de aparición, del tipo y del grado de las mismas las pérdidas auditivas pueden ser:

Según el **momento de adquisición**:

- *Sordera prelocutiva*: la pérdida auditiva está presente antes de que se haya desarrollado el lenguaje.
- *Sordera postlocutiva*: la pérdida auditiva aparece cuando ya existe lenguaje.

Según la **localización de la lesión**:

- *De conducción o de transmisión*: presentan alteraciones en la transmisión del sonido a través del oído externo y medio.
- *De percepción o neurosensorial*: son debida a lesiones en el oído interno o en la vía nerviosa auditiva.
- *Mixta*: la causa es conductiva y de percepción.

Según el **grado de pérdida auditiva**:

- *Pérdidas leves*: el umbral de audición está situado entre (20 y 40 dB)
- *Pérdidas medias*: la pérdida auditiva se encuentra entre (41 y 70 dB)
- *Pérdidas severas*: la pérdida auditiva se sitúa entre los (71 y 90 dB)
- *Pérdidas profundas*: en este caso la pérdida auditiva supera los 90 dB y se sitúa entre (91-100 dB)

(Fuente: FIAPAS, Clasificación del Bureau Internacional de Audiofonología -BIAP-)

LA IMPORTANCIA DE LA DETECCIÓN PRECOZ

“Cinco de cada mil recién nacidos presenta una sordera de distinto grado, lo que en España supone la cifra de 2.500 niños y niñas al año”

“Alrededor de dos mil familias, cada año, están afectadas por la presencia de una discapacidad auditiva en uno de sus hijos/as”

El **oído** es un órgano sensorial **fundamental** para mantenernos en **contacto con nuestro entorno** y **para relacionarnos con los demás**. La percepción de sonidos nos ayuda a informarnos del mundo que nos rodea y a situarnos en el espacio y el tiempo.

La adquisición del lenguaje oral y escrito constituye uno de los principales logros del desarrollo de los niños y niñas con importantes repercusiones en los ámbitos cognitivo, social y emocional a lo largo de la vida. **En los primeros años a través de la audición se adquieren** de manera espontánea **los componentes básicos de la lengua oral** (fonología, morfosintaxis, semántica...) a partir de los cuales se desarrolla el lenguaje y la comunicación.

Por ello, es fundamental **conocer** la existencia de cualquier **trastorno en la audición**, sobre todo **en las primeras edades**, ya que **gracias al avance de la tecnología, al diagnóstico precoz** junto con **el tratamiento audiotrófico** (audífonos e implantes cocleares) y **la intervención logopédica temprana, aumentan las posibilidades de acceso al lenguaje oral para las personas con discapacidad auditiva**, con lo que esto **implica** de cara a su posterior **integración escolar, social y laboral**.

NUESTROS SERVICIOS

ATENCIÓN A LAS FAMILIAS



La asistencia directa a las familias es el motor y objetivo principal de nuestra Asociación y en especial del **Servicio de Atención y apoyo a Familias (SAAF)**.

Desde este servicio se proporciona una atención integral a las personas con discapacidad auditiva y a sus familias, favoreciendo un lugar de encuentro y apoyo para ellas.

El profesional encargado recibe **formación continua** en diversas materias para poder llevar a cabo este servicio, por lo que anualmente se acude a cursos y congresos impartidos por Universidades, Centros Sanitarios y FIAPAS.

El servicio está **integrado en la Red de Atención y Apoyo a Familias de FIAPAS**. Durante este periodo el año 2015, hemos acogido a **4 nuevas familias** y a usuarios nuevos que cada vez más asisten a nuestra Entidad informados y asesorados por otras Asociaciones y Entidades.

*Nº total de **beneficiarios** que solicitaron atención en 2015: **180 familias***

Nuevas familias 4

NUESTROS SERVICIOS

EMPLEO



Certificado de calidad.



Desde nuestro servicio de empleo **SILAF (Servicio de Inserción Laboral y Apoyo a la Formación)** se promueve el **acceso al empleo ordinario** de las personas con discapacidad auditiva mediante la modalidad de **Empleo con Apoyo** y se trata de potenciar la **estabilidad en el puesto de trabajo**.

El profesional encargado recibe **formación continua** en diversas materias para poder llevar a cabo este servicio, por lo que anualmente se acude a cursos y congresos impartidos por FIAPAS.

Se ha atendido a **41 usuarios** y realizado **prospección en 47 empresas**. Hemos logrado **20 inserciones laborales nuevas** en **empresa ordinaria** a través de la modalidad Empleo con Apoyo así como seguimiento y mantenimiento de inserciones anteriores.

También se han realizado cursos de formación: carretillero, plataforma elevadora y manipulador de alimentos.

Continuamos prestando labores como **Agencia de Colocación** y somos **Centro Colaborador Especial de Orientación del Servicio Público de Empleo de Galicia (SPEG)**.

Nuestro servicio de empleo conserva el **Certificado de Calidad ISO 9001:2008**.

*Nº total de usuarios : 41
Prospecciones en empresas: 47
Inserciones laborales nuevas: 20*

Firma del Convenio de Logopedia Bilingüe con la Excm. Deputación Da Coruña.



Nuestro **Servicio de Rehabilitación Logopédica (RILO)** está destinado a bebés, niños, adolescentes, adultos y ancianos con deficiencia auditiva. El objetivo primordial es la mejora en todos los aspectos relacionados con lenguaje, habla y voz, y facilitar así su acceso a la audición y al lenguaje oral como elementos clave para lograr su independencia y autonomía.

El servicio está **integrado en la Red de intervención Logopédica de FIAPAS.**

El profesional encargado recibe **formación continua** en diversas materias para poder llevar a cabo este servicio, por lo que anualmente se acude a cursos y congresos impartidos por Universidades, Centros Sanitarios y FIAPAS.

A través de nuestro programa de **Logopedia Bilingüe: castellano – gallego** se facilita el **acceso al lenguaje oral simultáneo de dos lenguas a niñas/os sordos.**

Durante el año 2015 se atendieron en el servicio de logopedia a 47 pacientes en sesiones semanales tanto adultos como bebés y niños. Además se han realizado valoraciones puntuales sin rehabilitación posterior de niños con deficiencia auditiva a petición de sus familias.

Nº total de usuarios: 47

NUESTROS SERVICIOS

ATENCIÓN PSICOLÓGICA



Nuestro **Servicio de Atención Psicológica** tiene como objetivo general prestar un Servicio de Atención Psicológica de Calidad a las personas sordas y sus familias en todos los ámbitos de su vida (familia, educación, sanidad, empleo...)

El profesional encargado recibe **formación continua** en diversas materias para poder llevar a cabo este servicio, por lo que anualmente se acude a cursos y congresos.

La atención psicológica, está íntimamente relacionada con el resto de servicios, principalmente LOGOPEDIA, SAAF y EMPLEO.

Trabajamos utilizando distintas técnicas de intervenciones en Psicoterapia, siempre con un claro enfoque de Terapia Familiar Sistémica, adecuándolo a las necesidades individuales de cada usuario. El tiempo de las sesiones, así como la periodicidad de las mismas, se establecen en función de la situación particular de cada usuario del servicio.

Además de sesiones individuales, también trabajamos de forma grupal mediante charlas informativas, talleres, etc.

En el 2015 se han atendido a **56 familias**.

*Nº total de **beneficiarios** que solicitaron atención en 2015: **56 familias***

NUESTROS SERVICIOS

SERVICIO ILSE

Nuestro **Servicio ILSE (Intérprete de Lengua de Signos Española)** tiene como función eliminar las barreras de comunicación existentes entre las personas sordas y las oyentes en distintos ámbitos de la vida, educativos, sanitarios, profesionales, informativos.

Desde el mismo se realizan labores de intérprete cuando los usuarios lo solicitan para acudir a charlas y conferencias, entrevistas de trabajo, consultas médicas, actos institucionales etc..

Desde este servicio se imparte también el **curso de Lengua de Signos Española**. En el año 2015 se han realizado **87 servicios**.

Nº total de servicios realizados : 87 servicios

NUESTROS SERVICIOS

ACCESIBILIDAD



Nuestro **Servicio de Accesibilidad** lleva a cabo labores de información y asesoramiento sobre accesibilidad a la comunicación y a la información (Equipos FM y bucle magnético, etc.).

ACOPROS forma parte de la **Comisión de Accesibilidad del Ayuntamiento de A Coruña**.

Nº total de servicios realizados: 250 servicios

OTROS PROGRAMAS

Talleres y Cursos

CURSO PREPARATORIO
DEL CELGA

CURSO DE LSE
(Lengua de Signos Española)

TALLER DE T

OTROS PROGRAMAS

PROGRAMAS

AUTOEMPLEO CON
APOYO EN LA
DISCAPACIDAD
AUDITIVA

Proyecto llevado a cabo con el apoyo de la **Fundación “ La Caixa**



Finalización del Proyecto realizado con el apoyo de la **Fundación Barrié** y la **Fundación Roviralta**.

Iniciativa promovida por:



Con la colaboración de:

Fundación Barrié



OTRAS ACCIONES

Sensibilización y Visibilización

La **discapacidad auditiva** sigue siendo **una gran desconocida** para la mayoría de la población, desde ACOPROS organizamos diferentes actividades para acercar a la sociedad la realidad de las personas sordas



OTRAS ACCIONES

Sensibilización y Visibilización

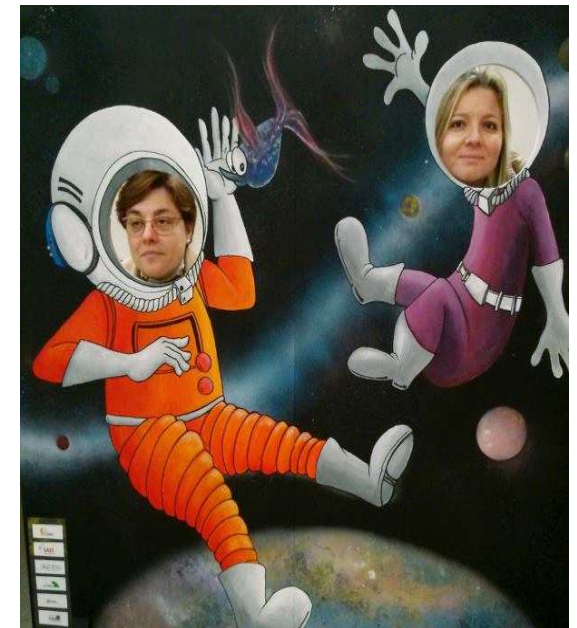

Proyecto ENKI: II Carrera de Obstáculos
por la Integración

* Photocall solidario 2 : [#quieroSerAstronauta](#)
* Por la Ilustradora ORELI PEIO

OTRAS ACCIONES

Sensibilización y Visibilización

Actualización de nuestra nueva web.

Una web diseñada para **poder ser consultada a través de móvil, tablet u otros dispositivos** además del ordenador, con **conexión directa de acceso a las redes sociales** en las que estamos presentes, que **nos permite también comunicar directamente nuestras campañas** y también facilita a todo aquel que quiera colaborar con nosotros ya sea mediante **donaciones online**, colaborar en nuestros **programas de voluntariado**, **contactar** con nosotros, **difundir** nuestra causa etc.

Una **venta abierta en la red** para comunicar nuestras actividades así como aquellas noticias relevantes relacionadas con nuestra causa.

The screenshot displays the ACOPROS website interface. At the top left is the ACOPROS logo. The main header features the text "ACOPROS Asociación Conuense de Promoción del Sordo". Below this is a navigation menu with items: Inicio, Nosotros, La Sordera, Colabora, Colaboraciones, Contacto, Noticias, Documentación, and "Para que nos llaméis todos!". The main content area is titled "LA DISCAPACIDAD AUDITIVA" and includes a video of a child playing with a yellow stuffed animal. To the right of the video is a text box with the headline "¡Uno de cada mil recién nacidos presenta una sordera de distinto grado, lo que en España supone la cifra de 2.800 niños y niñas al año!" and a "Mira aquí" button. Below the video are sections for "SIGUENOS" with social media icons and "AGENCIA DE COLOCACIÓN" with the number "Nº de autorización: 1200000002". A prominent orange banner reads "COLABORA TU PUEDES AYUDARNOS, ¡PARA QUE NOS LLAMOS TODOS! ¡DONA UNA RISA!". Below this are three columns: "¡AYUDANOS A DIFUNDIRLO! COMPARTE UNA RISA!" with a video player, "ULTIMOS TWEETS" with a list of tweets, and "SIGUENOS EN FACEBOOK" with a list of followers. At the bottom left is a "NOTICIAS" section with a list of news items, and at the bottom right is a "MAPA WEB" section with a list of site links.

OTRAS ACCIONES

PLANES

N CON LA
OLOGÍA
(DC)

DERA"



Social Venture Academy

Programa "Más Social"
Fundación Barrié
Fundación PwC

Programas en los que hemos estado presentes en el 2015

A lo largo del año 2015 hemos participado en diferentes **programas** y **jornadas**.

CAPACIDAD
N EQUIPOS DE
ARA UTILIZAR EN
GIOS



Inauguración de la sala de Cine Accesible en los Cines Cantones de A Coruña, gracias a Fundación Orange, a Navarra de Cine y a Ciproga, con la colaboración de ACOPROS, Asociación Coruñesa de Promoción del Sordo.

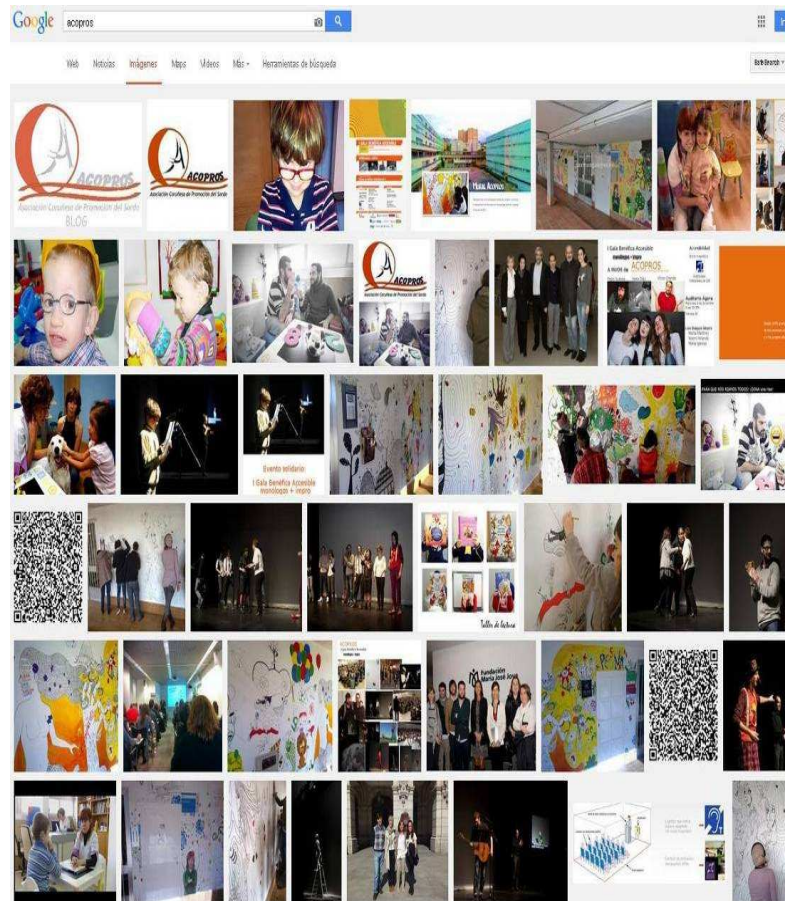

Comunicación On line:

Herramientas de comunicación

Facebook: **907 fans**

Twitter: **330 seguidores.**

Otras redes: Google +, Flickr.

Canal de Youtube:

. Oye mi voz: **670 visualizaciones.**

. Reportaje TVG implantes cocleares: **520 visualizaciones.**

. Para que nos riamos todos: **1.900 visualizaciones.**

Página web: **3.100 visitas.**

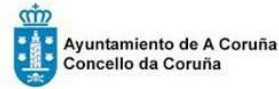

!GRACIAS!

CUENTAS

Origen de la Financiación

Nuestras **fuentes de financiación** proceden de Entidades Públicas, Privadas de ámbito Estatal, Autónomo y Local y Fondos Propios.

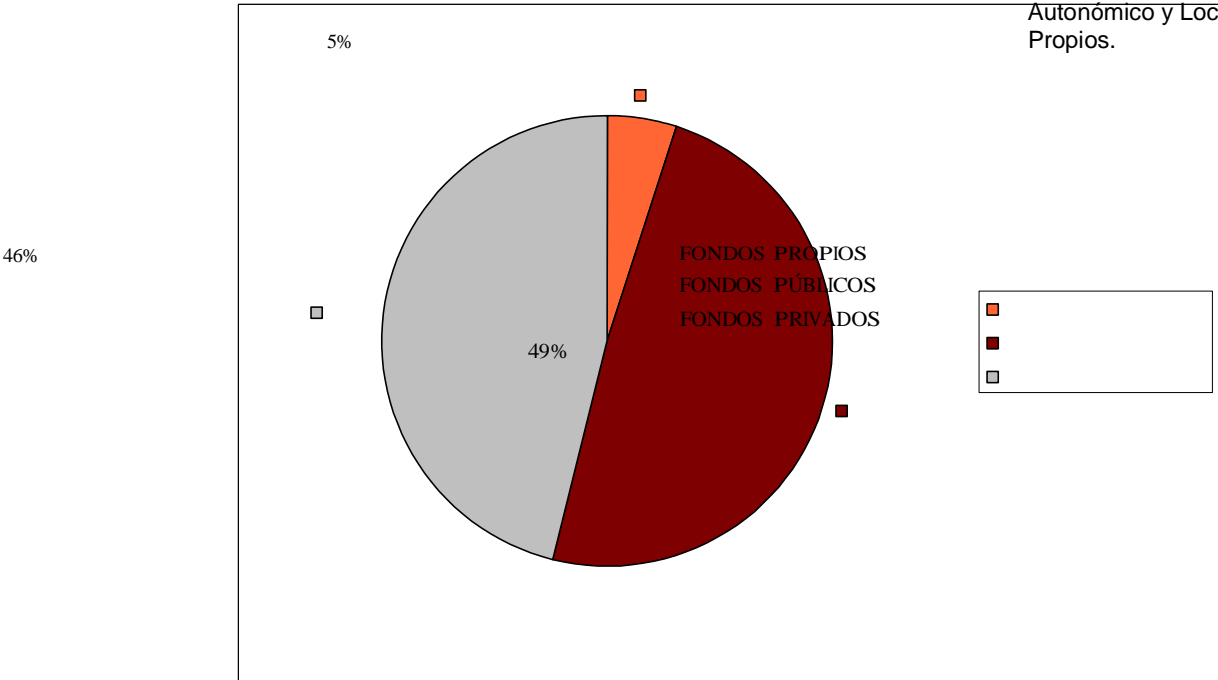



www.acopros.org

C/ Petunias nº 5 bajo drch-izq., 15009 A Coruña
Plaza de Santo Domingo nº4, 15001 A Coruña

Tel. 881 914 078 / 981 134 405
Whatsapp: 698 110 288